

Forslag til mønster, lag gjerne dine egne:

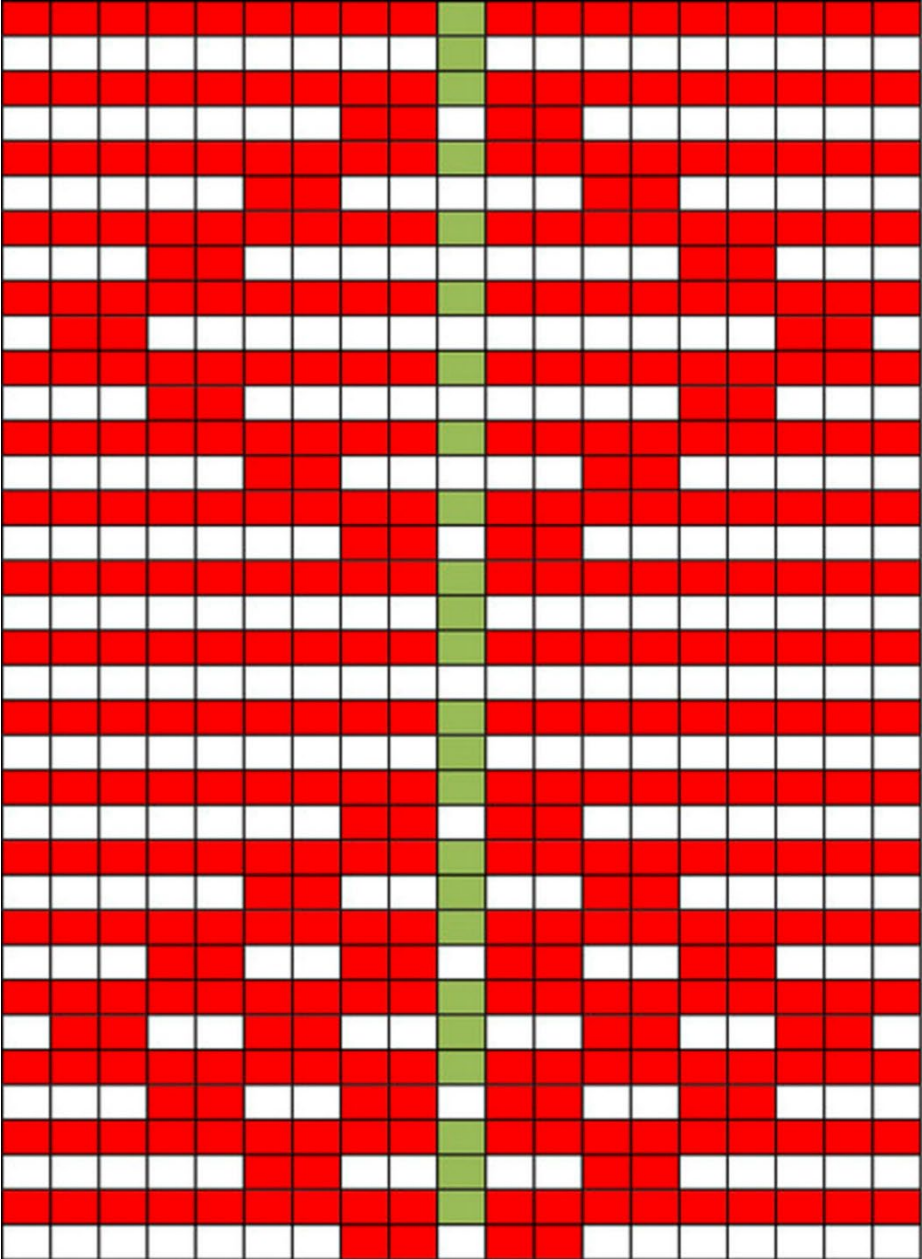

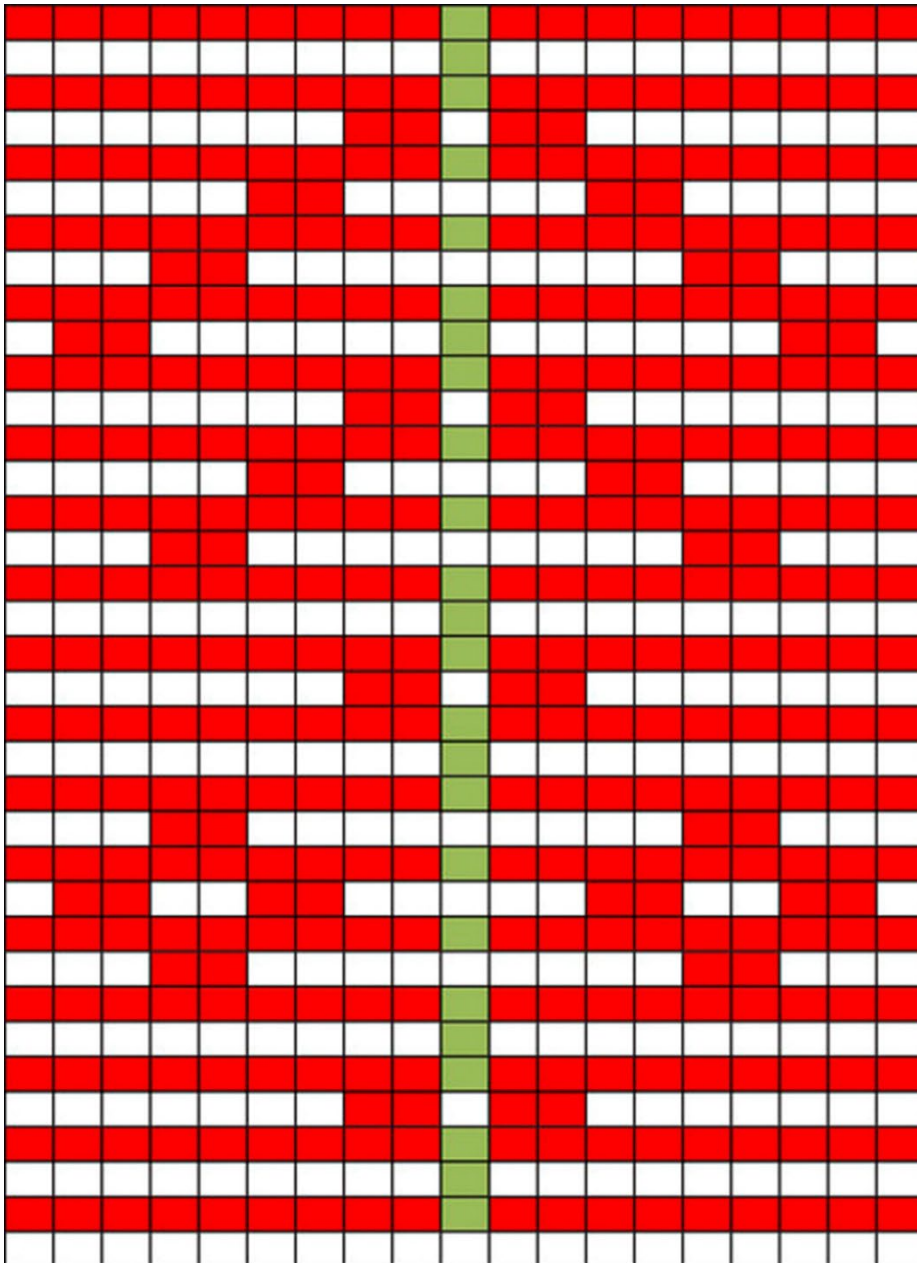

Antall tråder:

En rute i mønsteret er en renningstråd.

Med oddetall i hullrenninga(18 røde og 1 grønn), kan vi la mønsteret gå opp eller ned i en spiss på midten.

Farger:

Tenk at det er en overside (tredd i spaltene) og en underside (tredd i hullene)

+ kanter dersom du ønsker dette.

Det er trådene fra undersida som danner mønsteret.

Derfor blir valget av farger svært viktig! Det bør være forskjellige valører på fargene i de to lagene, slik at mønsteret skal komme klart fram. For eksempel lys – mørk.

Treing:

Pass på å telle trådene slik at renningen tres akkurat på midten av grinda.

Veving: (metode for selve vevingen, se film 8-veving).

Innslagstråden i eksempelet på bildene er grønn.

Grinda skal heves og senkes annen hver omgang som vanlig.

Det plukkes mønster fra høyre side når hullraden er underst. Der det er tegnet en rød rute, plukker du en tråd fra undersiden og opp til det øverste laget. De røde trådene plukkes i par, den grønne plukkes enkeltvis. Tre inn innslagstråden i dette skillet. Lag nytt skille og vev vanlig tilbake fra venstre. Mønstertrådene vil gå over 3 innslagstråder.